

AVESİS'te YÖNETİCİ EKРАНLARINA ERİŞİM

YETKİLENDİRME

Akademik birim yöneticilerinin, AVESİS'te yayınlanan birim performans raporlarına erişimi, ilgili fakülte/ enstitü/ meslek yüksekokulu/yüksekokul bünyesinde tanımlanan yetkilendirmeler aracılığıyla sağlanabilmektedir. Bu yetkilendirme, ancak birim yöneticileri veya temsilen seçeceği akademik personel(ler)e sağlanmakta olup, idari personelin yetkilendirilmesi, sistemsel problemlere neden olabilmektedir.

Yetkilendirme için talep yazılarının Elektronik Belge Yönetim Sistemi (EBYS) üzerinden, "AVESİS Yetkilendirme" başlığıyla Bilgi İşlem Daire Başkanlığı'na gönderilmesi gerekmektedir.

Yetkilendirilen akademik personel, kurumsal eposta adresi ve şifresiyle AVESİS'e giriş yaptığında, ekranın sol tarafında yer alan menüde "Kurumsal Raporlar" başlığının eklendiğini görecektir. Ekran kullanımlarıyla ilgili örnekler metnin devamında sunulmaktadır.



KURUMSAL RAPORLAR

Birim veya arařtırmacı bazında kurumsal rapor ve istatistiklere ařađıdaki sayfalar ile ulařabilirsiniz. Őekil 1’de AVESİS’e giriř yapıldıktan sonra birim yneticilerinin ilgili ekrana nasıl eriřebileceđi gsterilmektedir. Őekil 2’de ise kurumsal rapor trlerinin grntlendiđi ana men ekranı sunulmaktadır.

AVESIS Dokuz Eyll niversitesi Akademik Veri Ynetim Sistemi

Genel Bilgiler

Yayın Sayınız 69

Wos Atf Sayınız 19

H-indeksiniz (WoS) 2

Proje Sayınız 2

Yıllara Gre Yayın ve Atf Sayıları

Arařtırma ID’leri

Google Scholar ID

ORCID

Publons / Researcher ID

Scopus ID

Yoksul Arařtırma ID

Őekil 1. Avesis Sisteme Giriř Ekranı

KURUMSAL RAPORLAR

Birim veya arařtırmacı bazında kurumsal rapor ve istatistiklere ařađıdaki sayfalar ile ulařabilirsiniz.

GENEL BAKIŐ

FAALİYET LİSTELERİ

BİRİMLERİN FAALİYET SAYILARI

ARAŐTIRMACI FAALİYET SAYILARI

AKADEMİK PERFORMANS ANALİZİ

BİRİM FAALİYET RAPORU

ARAŐTIRMACI BİLGİ GNCELLEME KAYITLARI

SRDRLEBİLİRLİK RAPORLARI

ULUSLARARASI ARAŐTIRMACI ID RAPORLARI

ARAŐTIRMACI ARAMA

Őekil 2. Kurumsal raporlara eriřim ekranı

Menüye erişmek için: <https://avesis.deu.edu.tr/report/home>

Aşağıda sırasıyla birim yöneticilerinin ilgili ekranlara erişim sağladıklarında, menülerden hangi rapor ve istatistiklere ulaşılabilecekleri açıklanmaktadır.

GENEL BAKIŞ

Şekil 3'te genel yayın istatistiklerinin görüntülediği ekran paylaşılmaktadır.

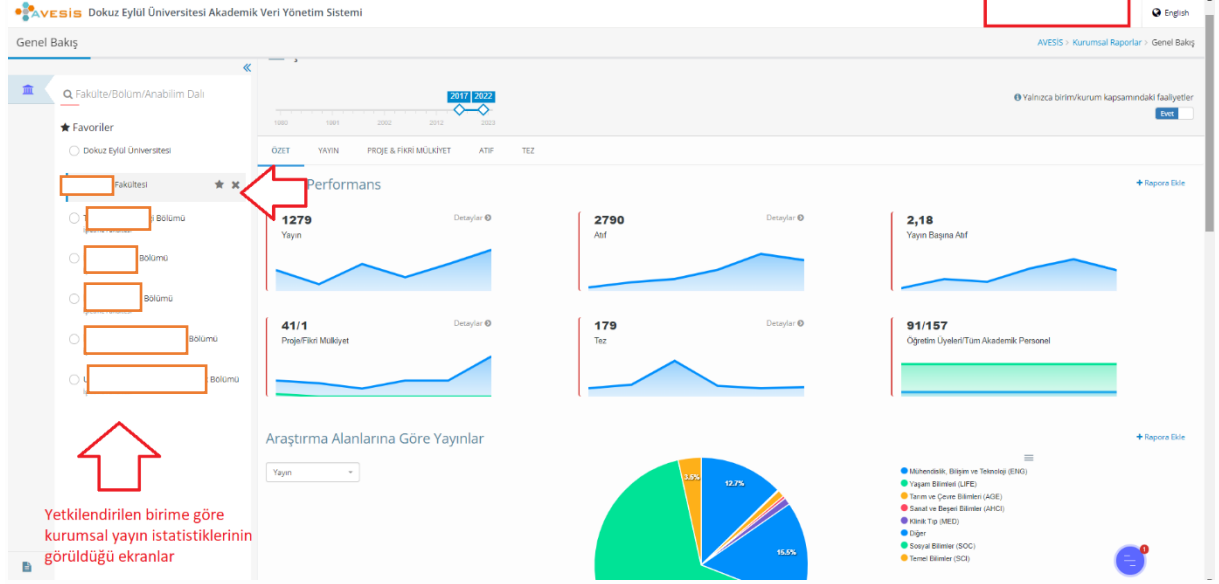

Şekil 3. Genel yayın istatistiklerinin görünümü

FAALİYET LİSTELERİ

Diğer menülerde olduğu gibi filtreleri kullanarak daha detaylı ve parametrik raporlar elde edilebilmektedir. Şekil 4'te örnek olarak, istatistiklere veri sağlayan yayın listesi görülmektedir.

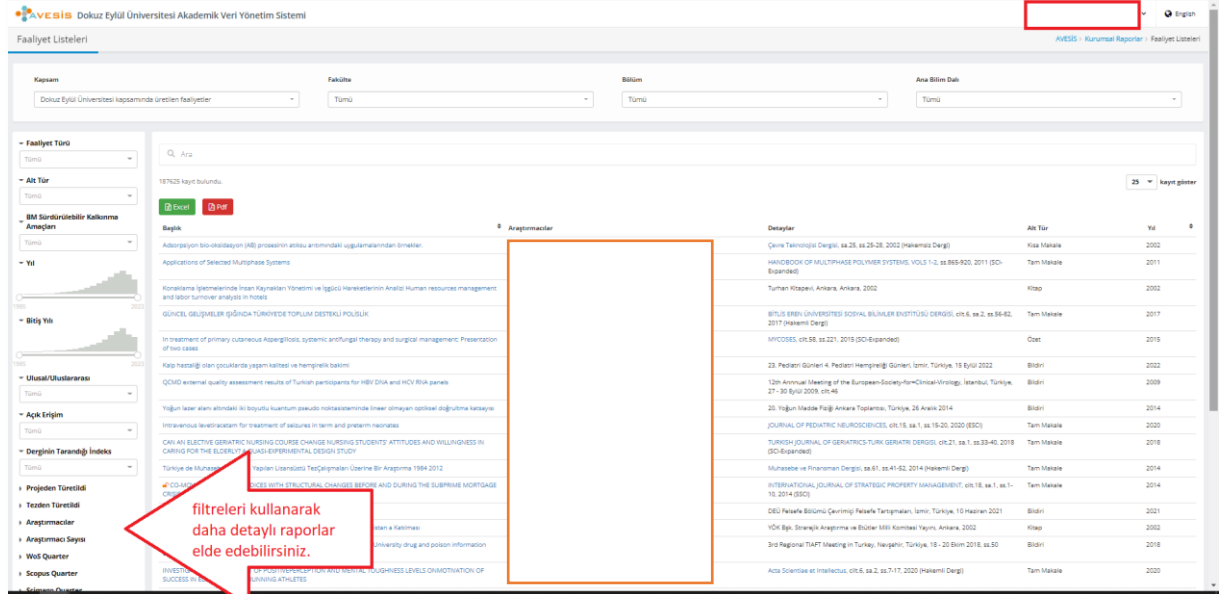

Şekil 4. Genel yayın istatistiklerinin görünümü

BİRİMLERİN FAALİYET SAYILARI

Farklı filtre ve parametre kullanımına örnek olarak, Şekil 5'te yetki kapsamındaki alt birimlere ait yayın istatistikleri görülmektedir.

AVESIS Dokuz Eylül Üniversitesi Akademik Veri Yönetim Sistemi

Birimlerin Faaliyet Sayıları

Fakülte: [Fakültesi]

Bölüm: [Bölümü]

Başlangıç Tarihi: [Ocak 2013]

Bitiş Tarihi: [Ocak 2023]

Yalnızca birim/kurum kapsamındaki faaliyetler

Tablo

Q/Ver

Bölüm	Toplam Yayın	Makale	Kitap	Kitapta Bölüm	Bildir	Uluslararası Proje	Ulusal Proje	Tescilli Patent	0
[Bölümü]	266	107	12	41	106	9	17	0	0
[Bölümü]	649	302	22	123	221	6	22	0	0
[Bölümü]	355	108	12	53	136	6	0	0	0
[Bölümü]	254	109	4	38	103	2	13	0	0
[Bölümü]	226	114	1	22	83	4	5	0	0

Filtreler

Birim bazlı etkinlikler

Şekil 5. Yetkiye göre birim faaliyetleri

ARAŞTIRMACI FAALİYET SAYILARI

Şekil 6'da kişi özelinde rapor sorgulamasına ilişkin bir örnek verilmektedir.

AVESIS Dokuz Eylül Üniversitesi Akademik Veri Yönetim Sistemi

Araştırmacı Faaliyet Sayıları

Fakülte: [Fakültesi]

Bölüm: [Bölümü]

Ana Bilim Dalı: [Tümü]

Unvan: [Tümü]

Araştırma Durumu: [Araç]

Başlangıç Tarihi: [Ocak 2013]

Bitiş Tarihi: [Ocak 2023]

Yalnızca birim/kurum kapsamındaki faaliyetler

Tablo

Q/Ver

Unvan	Ad Soyad	Fakülte	Bölüm	Toplam Yayın	Makale	Kitap	Kitapta Bölüm	Bildir	Wot Araf Sayısı (Dizilim)	Uluslararası Proje	Ulusal Proje	0
Doç.Dr.				6	4	0	2	0	44	0	0	0
Doç.Dr.				0	0	0	0	0	0	0	0	0
Prof.Dr.				29	10	0	1	16	116	0	1	0
Prof.Dr.				25	11	0	6	8	2	0	0	0
Doç.Dr.				16	7	0	2	7	10	0	0	0
Doç.Dr.				145	85	2	19	43	55	0	5	0
Doç.Dr.				27	8	0	6	9	59	0	0	0
Doç.Dr.				38	6	0	2	29	8	1	0	0
Doç.Dr.				13	6	1	1	5	0	0	0	0
Doç.Dr.				35	13	0	7	15	8	2	1	0
Prof.Dr.				10	7	1	2	0	0	0	0	0
Prof.Dr.				29	23	0	2	3	80	3	4	0
Doç.Dr.				64	22	1	5	36	399	0	0	0
Prof.Dr.				19	15	0	3	3	53	0	0	0
Prof.Dr.				47	17	0	9	14	0	0	0	0

Filtreler

Araştırmacı bilgileri

Şekil 6. Araştırmacı faaliyet sayıları ekranı

AKADEMİK PERFORMANS ANALİZİ

Şekil 7’de birim bazlı akademik performans puanlarının görüntülediği rapor ekranı sunulmaktadır. Sorguda seçilen birim kapsamındaki tüm akademik personele ait puanlama ve sıralamalar bu ekran aracılığıyla görüntülenebilmekte, personel isimlerinin üzerindeki linkler aracılığıyla, detaylara ulaşılabilmektedir.

The screenshot displays the 'Akademik Performans Analizi' report. The left sidebar contains filters for 'Birim', 'Bölüm', 'Ana Bilim Dalı', 'Ünvan', 'Bilim Alanı Türü', 'Bilim Alanı', 'Başlangıç Tarihi', 'Bitiş Tarihi', and 'AD'. The main area shows a table with columns for 'Adı', 'WSS Arayışma Alanları', 'Ünvan Temel Alanı', 'APP', 'APP%', and 'Detay'. The table lists various academic units and their corresponding performance scores. A red arrow points to the search filter, and a red box highlights the search results table.

Şekil 7. Araştırmacı faaliyet sayıları ekranı

BİRİM FAALİYET RAPORU

Şekil 8’de seçilen ölçütlere göre, üst birimlere sunulmak üzere sistem tarafından oluşturulan pdf dosyası biçiminde indirilebilen birim faaliyet raporu görüntülenmektedir.

The screenshot displays the 'Birim Faaliyet Raporu' screen. The left sidebar contains filters for 'Kapsam', 'Faaliyet Birimi', 'Bölüm', 'Ana Bilim Dalı', 'Rapor Türü', 'Rapor Başlangıç Tarihi', 'Rapor Bitiş Tarihi', and 'PDF Oluştur'. The main area shows a PDF report titled 'Akademik Faaliyet Raporu' for 'Dokuz Eylül Üniversitesi' and 'Fakültesi'. The report includes a table for 'A. Personel Bilgileri' and 'Tablo 1. Personel Sayıları ve Cinsiyet Dağılımı'. A red arrow points to the search filter, and a red box highlights the report content.

Şekil 8. Birim faaliyet raporu ekranları

ARAŞTIRMACI BİLGİ GÜNCELLEME KAYITLARI

Performans raporlarının yanı sıra birimlerde AVESİS güncelleme durumlarının takip edilebileceği raporlar da yöneticilerin erişimindedir. Şekil 9'da verilen örnek ekranda olduğu gibi, farklı periyotlarda güncelleme yapan/yapmayan personelin listelenmesi mümkün olmaktadır.

AVESİS Dokuz Eylül Üniversitesi Akademik Veri Yönetim Sistemi

Araştırmacı Bilgi Güncelleme Kayıtları

AVESİS | Kurumsal Raporlar | Araştırmacı Bilgi Güncelleme Kayıtları

475 kayıt bulundu.

Notlar	Son Güncelleme Tarihi	Durum
	13.12.2022	Aktif
	23.12.2022	Aktif
	23.12.2022	Aktif
	28.12.2022	Aktif
	28.12.2022	Aktif
	23.12.2022	Aktif
	23.12.2022	Aktif
	23.12.2022	Aktif
	23.12.2022	Aktif
	23.12.2022	Aktif
	23.12.2022	Aktif
	23.12.2022	Aktif
	23.12.2022	Aktif
	23.12.2022	Aktif
	23.12.2022	Aktif
	23.12.2022	Aktif
	23.12.2022	Aktif
	23.12.2022	Aktif
	23.12.2022	Aktif
	23.12.2022	Aktif
	23.12.2022	Aktif

Şekil 9. Araştırmacı bilgi güncelleme kayıtları

SÜRDÜRÜLEBİLİRLİK RAPORLARI

Birimlerin Sürdürülebilir Kalkınma Amaçları kapsamında yürüttüğü faaliyet ve yayınlara, kurumsal raporlar içerisinde yer alan Sürdürülebilirlik Raporları menüsünden ulaşmak mümkündür (Şekil 10). Burada seçilecek ölçütlere ve parametrelere göre özelleştirilmiş raporlar üretilebilmektedir.

AVESİS Dokuz Eylül Üniversitesi Akademik Veri Yönetim Sistemi

Sürdürülebilirlik Raporları

AVESİS | Kurumsal Raporlar | Sürdürülebilirlik Raporları

AMAÇ 1: YOKSULLUĞA SON

475 kayıt bulundu.

Aktif Tür	Yıl	Durum
Yüksek Lisans Tezi	2029	
Yüksek Lisans Tezi	2016	
Yüksek Lisans Tezi	2026	
Doktora Tezi	2009	
Doktora Tezi	2016	
Yüksek Lisans Tezi	2016	
Yüksek Lisans Tezi	2017	
Lisans Tezi	2022	
Yüksek Lisans Tezi	1999	
Doktora Tezi	2017	
ÇB Strateji ve Bütçe Başlatma Projesi	2017	
Yüksek Lisans Tezi	2020	
Tam Makale	2022	
Tam Makale	2017	
Tam Makale	2021	
Kısa Bilgi	2020	

Şekil 10. Birim bazlı sürdürülebilirlik raporları

ULUSLARARASI ARAŞTIRMACI ID RAPORLARI

Birimlerde çalışan akademik personelin sisteme kaydettiği araştırmacı kimliklerinin listelendiği yönetici rapor ekranı örneği Şekil 11’de sunulmaktadır.

Unvan	Ad Soyad	Birim	Bölüm	Ana Bilim Dalı	E-Posta	Publications / Web Of Science ResearcherID	ScopusID	ORCID	ScholarID	Yüksek Araştırmacı ID	Araştırmacı Durumu
Doç.Dr.											Aktif
Öğretim Görevlisi											Aktif
Prof.Dr.											Aktif
Prof.Dr.											Aktif
Doç.Dr.											Aktif
Doç.Dr.											Aktif
Doç.Dr.											Aktif
Doç.Dr.											Aktif
Doç.Dr.											Aktif
Prof.Dr.											Aktif
Prof.Dr.											Aktif
Doç.Dr.											Aktif
Prof.Dr.											Aktif
Doç.Dr.											Aktif
Prof.Dr.											Aktif
Prof.Dr.											Aktif

Şekil 11. Uluslararası Araştırmacı ID Raporları

ARAŞTIRMACI ARAMA

Kurumsal raporlar menüsünde yer alan Araştırmacı arama seçeneğiyle (Şekil 12) farklı ölçütlere göre seçim yaparak, ölçütleri sağlayanlar listelenebilmektedir.

Unvan	Ad Soyad	Birim	Bölüm	Ana Bilim Dalı	E-Posta	Publications / Web Of Science ResearcherID	ScopusID	ORCID	ScholarID	Yüksek Araştırmacı ID	Araştırmacı Durumu
-------	----------	-------	-------	----------------	---------	--	----------	-------	-----------	-----------------------	--------------------

Şekil 12. Araştırmacı Arama Ekranı